

1 Vista Contrafrente

Escala 1:50

RIEL ROMA GALVANIZADO h: 80 luz total: 8.65
 SOLDADO MEDIANTE MENSULAS A TUBO 80x80
 MENSULA A: PLANCHUELA EN L 1 1/4"x 3/16"
 MENSULA B: PLANCHUELA EN L 1 1/4"x 3/16"

VIGA TUBO RECTANGULAR
 80x80mm esp: 4mm
 VIGA TUBO EST 80x160 esp: 4mm

CENEFA DE CHAPA GALVANIZADA
 BWG N°25

CUPERTINA DE CHAPA GALVANIZADA
 BWG N°25

MURO
 EXT: PLACA DE CEMENTO esp: 12mm
 BARRERA DE VIENTO Y AGUA
 PLACA RIGIDIZADORA OSB 12mm
 AISLACION TERMICA:
 LANA DE VIDRIO esp: 70mm
 INT: PLACA ROCA DE YESO esp: 12mm
 TERMINACION EXT:
 REVESTIMIENTO PLASTICO
 TIPO TARQUINI

BATERIA DE TANQUES DE RESERVA
 ACERO INOXIDABLE
 CAP: 2000lts Ø: 0.97 h: 2.47mts

BANQUINA DE H° - NIVEL +0.20
 TERMINACION: ALISADO DE CEMENTO
 PEND: 0.5%
 BORDE PROTECCION: PL 2"x3/8"

Plano 0.00

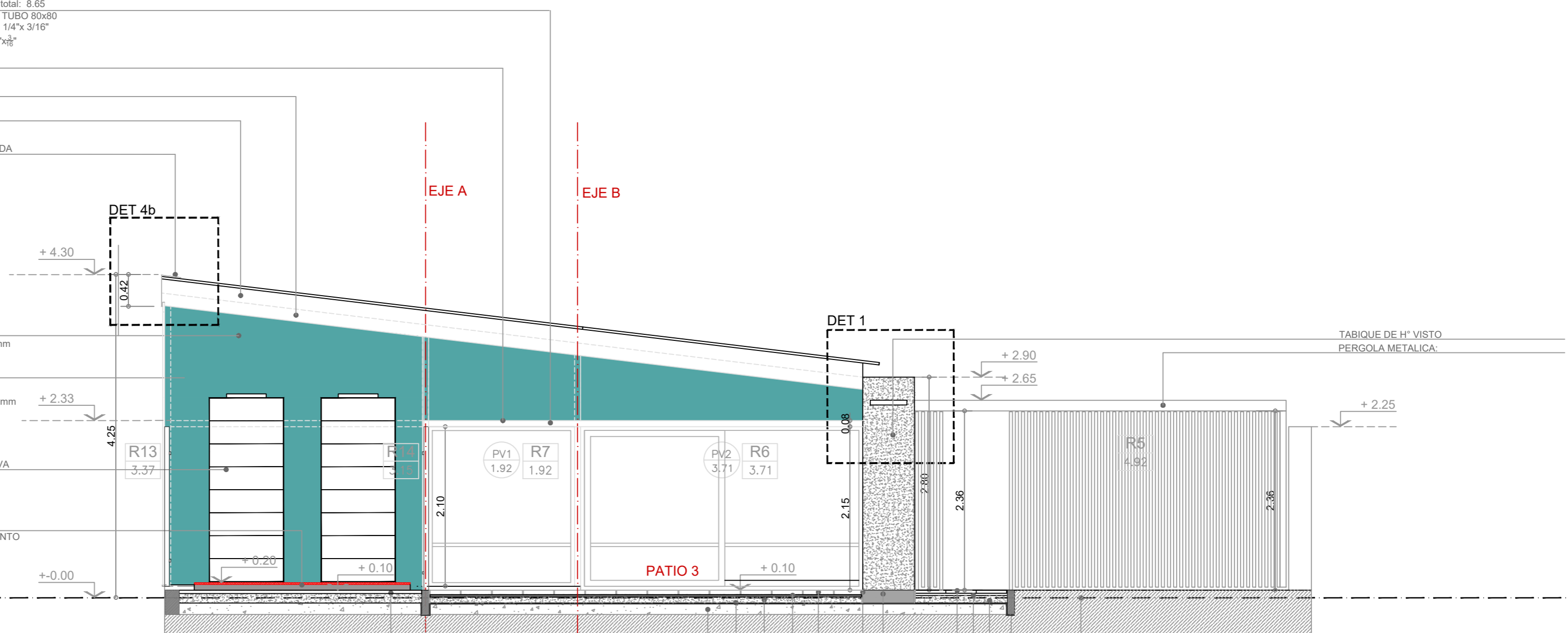

NOTA:
 NIVEL SUP. DE PLATEA: +0.00

TABIQUE DE H° VISTO
 PERGOLA METALICA:

(TIERRA VEGETAL)

CORDON DE H° 0.10x0.32 (Contencion de tosca)
 CONTRAPISO DE H° POBRE esp: 0.10
 CARPETA M.C.I. esp: 0.03
 SOLADO: BALDOSON DE CEMENTO 40x40

SOLIA DE ALISADO DE CEMENTO
 SOBRE CONTRAPISO DE NIVELACION
 (TERMINACION LLANEADO)

JUNTA DE DILATACION (Nodulo plastico transparente)
 SOLADO DE CAUCHO RECICLADO (AREA DE JUEGOS)

CARPETA M.C.I. esp: 0.03
 CONTRAPISO DE H° POBRE esp: 0.08
 FILM DE POLIETILENO 200micrones
 TOSCA COMPACTADA 1 CAPA esp: 0.15

SOLADO: ALISADO DE CEMENTO esp:

2 Corte D-D Deposito - Sala de maquinas

Escala 1:50

DEPOSITO:
 LADRILLO HUECO PORTANTE 0.12x0.18x0.33
 INT: REVOQUE GRUESO + FINO DE TERMINACION
 EXT: REVESTIMIENTO PLASTICO TIPO TARQUINI
 LOSA DE H° esp: 0.09 DINTEL 12x15
 CARPETA DE NIVELACION
 MEMBRANA ASFALTICA
 CONTRAPISO DE H°A° esp: 0.18
 CARPETA DE NIVELACION esp: 0.05
 SOLADO ALISADO DE CEMENTO

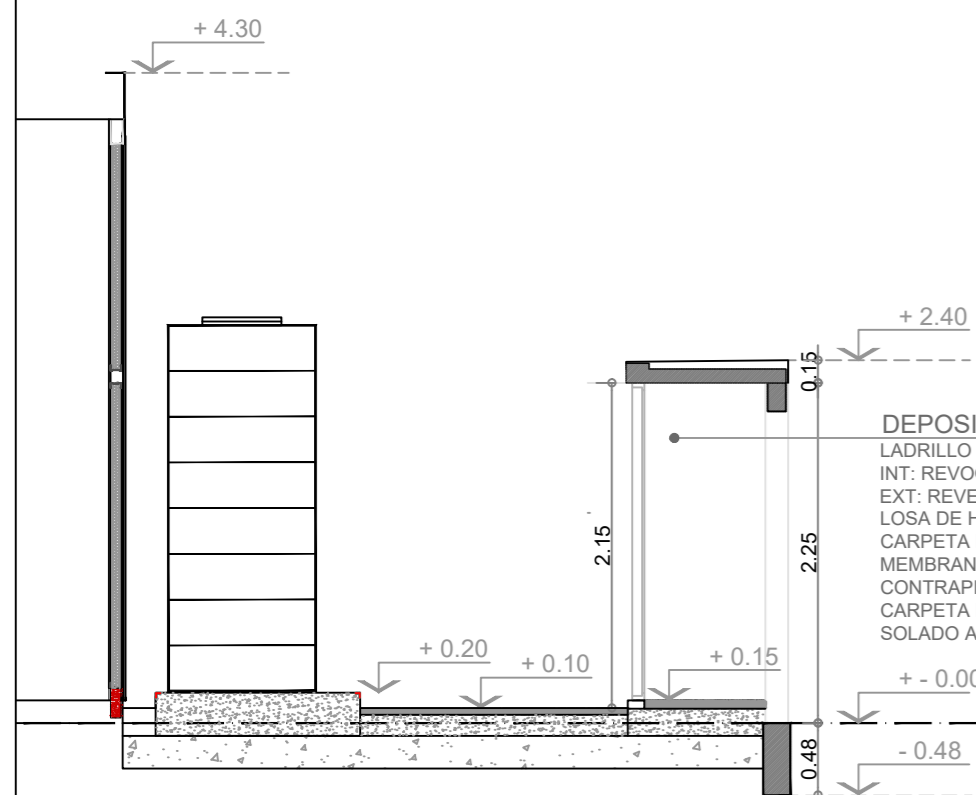

CORTE SECTOR
 SALA DE MAQUINAS

PLANO NO APTO PARA CONSTRUCCION

EL PRESENTE PLANO ES INDICATIVO. LA CONTRATISTA CONFECCIONARA LOS PLANOS DEFINITIVOS QUE DEBERAN SER APROBADOS POR LA INSPECCION DE OBRA. EL PLANO PRESENTADO POR LA CONTRATISTA ESTARA EN TODO SE ACUERDO CON LA NOMENCLATURA. TODAS LAS MEDIDAS Y NIVELES SE VERIFICARAN EN OBRA POR EL CONTRATISTA. TODOS LOS DETALLES CONSTRUCTIVOS DEBEN COORDINARSE Y COMPROBARSE EN OBRA.

Revisión	Fecha	Descripción

Obra: CENTRO DE PRIMERA INFANCIA - TIPOLOGIA CENTRO - EXENTO S/M - 10x31.5 m
 Plano: VISTA CONTRAFRENTE
 Fecha: Escala: 1:50 Revisó:

Ministerio de Obras Públicas Argentina
 Secretaría de Obras Públicas
 Subsecretaría de Planificación y Coord. Territorial de la Obra Pública
 Dirección Nacional de Arquitectura

Plano N° A08