

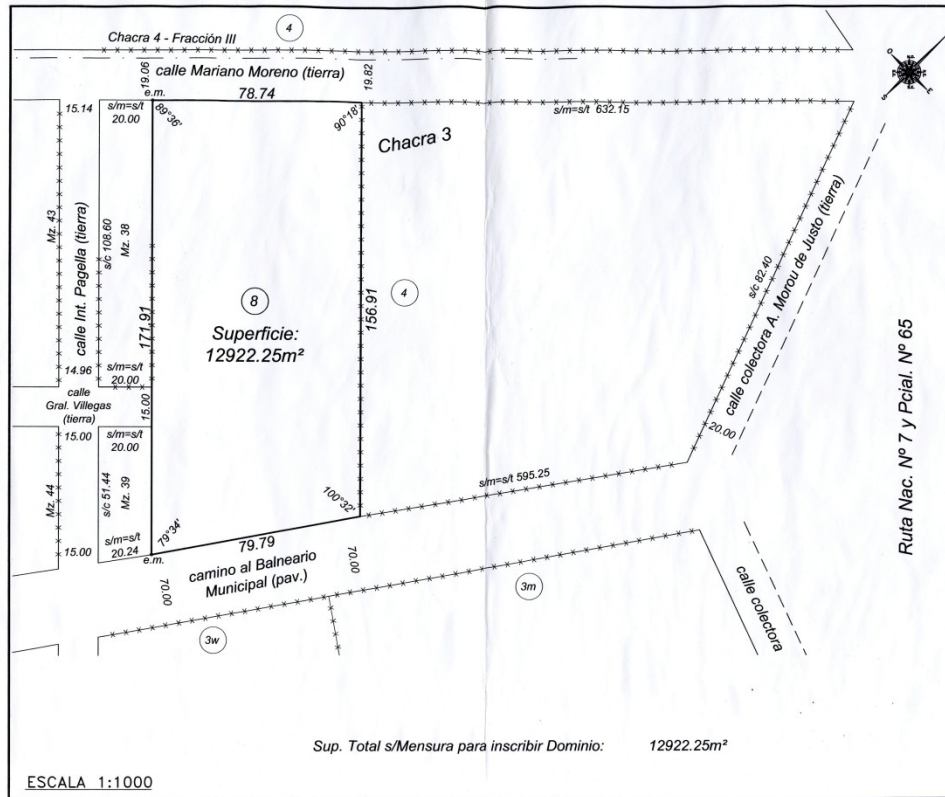

TIPO "E"
0.32x0.58



PROVINCIA DE BUENOS AIRES	054 - 0 087 - 2014
PARTIDO: JUNIN	Nomenclatura Catastral de Origen
LUGAR: Ciudad	CIRCUNSCRIPCION XV
	SECCION N
	CHACRA 3
	Partida Inmobiliaria
	N° OMITIDA
OBJETO: MENSURA PARA INSCRIBIR SOBRANTE FISCAL	
PROPIETARIOS: MUNICIPALIDAD DE JUNIN	
INSCRIPCION DOMINIAL: Articulo 4° Decreto Ley 5.533/80.-	
BIEN:	
NOTAS: 1)- Los ángulos no indicados son rectos o suplementarios. 2)- Cumple Resolución 1692 de la C.C.P. 3)- Visado Municipal: 4699-3362-2014.- 4)- Visado C.P.A. N° 8346 de fecha 30-Jul-2014.- 5)- Domicilio del Propietario: Rivadavia 16 - Junin. 6)- D.V.B.A. N° 2485 de fecha 13/12/14.- 7)- Indicadores Urbanísticos: Zonas: AVPCL y Rel_1 - Fic. Min: 25.00m - Sup. Min: 1000.00m ² - F.O.S.: 03 - F.O.T.: 04 - D.N.: 150abha.- 8)- No existe Dominio vigente en el Registro de la Propiedad.	
	
Cantidad de Parcelas: 1.- Fecha de mensura: Enero de 2014.- Ing. AGRIENSOR - MAT. C.P.A. 2117 (D1) Rivadavia 10 - Junin catastro@junin.gov.ar	
RESTRICCIONES:	
NOTAS OFICIALES: El presente plano se tramitó bajo el N° Provisorio: 5651-2011	
Nomenclatura Catastral: PARTIDO: JUNIN CIRCUNSCRIPCION: XV SECCION: N CHACRA: 3	
Cumple Disp. N° 313/04. SECCION DE REGISTRO DIRECCION DE LICITACION PUBLICA JUNIN 08 OCT 2014 ARCHIVO Fecha:	



AVPCL

INDICADORES URBANITICOS: FOS: 0.3 DENSIDAD: 150 hab/ha

FOT: 0.4

ALTURA MAXIMA: 9,00m

RETIROS: 3,00m (en todos sus lados)